

PETUNJUK UNTUK PENULISAN NASKAH

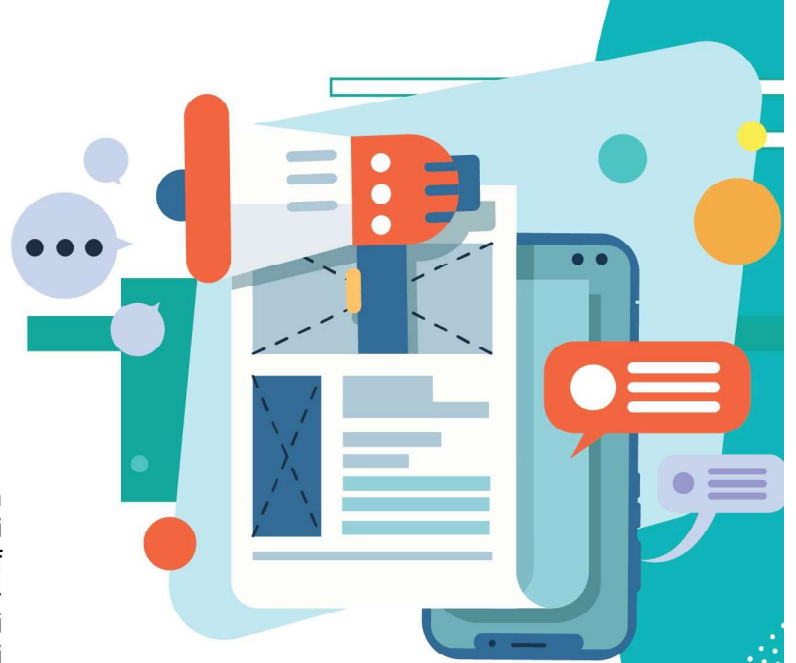

NASKAH

Naskah yang diterima adalah naskah yang khusus ditujukan untuk Bulletin Dharmesti Niramaya, diketik dengan menggunakan huruf Arial Size 12 Spasi ganda (2), diatas kertas A4 jumlah tersebut akan disajikan edisi berseri (bersambung). Redaksi berhak memperbaiki susunan bahasanya tanpa mengubah isinya. jika disajikan dalam bahasa Indonesia, usahakan untuk menggunakan bahasa yang berlaku. Penggunaan istilah asing non medis sedapat mungkin dihindari atau disertai terjemahannya. Bagi yang naskahnya dianggap layak untuk dimuat, Redaksi memberikan imbalan sesuai dengan aturan berlaku.

TABEL / ILUSTRASI

Tabel / Skema / Grafik/Illustrasi atau gambar / foto yang melengkapi naskah harus disertai keterangan yang jelas. Bila lebih dari satu, hendaknya diberi nomor sesuai dengan urutan penampilannya dalam naskah. Jika disajikan terpisah dari naskah hendaknya ditandai dengan judul naskah serta nama penulis. Foto dikirim dalam bentuk file digital (JPG). Yang diambil dengan kamera digital atau hasil transfer dari analog ke digital.

DAFTAR PUSTAKA

1. Setiap naskah harus disertai daftar pustaka (rujukan) dengan ketentuan sebagai berikut: Rujukan Buku ditulis menurut urutan sebagai berikut : Nama pengarang, tahun, judul buku (ditulis miring) kota penerbit, nama penerbit, halaman yang dirujuk.

Contoh : Machfoedz, Ircham, dkk 2005 Metodologi Penelitian Bidang Kesehatan Keperawatan, Yogyakarta, Penerbit Fitramaya 25-27

2. Rujukan Majalah / Penerbit berkata ditulis menurut urutan sebagai berikut : nama dan inisial pengarang, tahun (dalam tanda kurung), judul karangan (ditulis miring), nama majalah, volume (angka arab), nomor (dalam tanda kurung) dan halaman.

Contoh : Derajat, Endang (2006), Kesesuaian Risiko Pencemaran Antara Inspeksi Sanitasi dan Pemeriksaan Bakteriologis pada Air Kolam Renang di DKI Jakarta 2005. KESMAS Jurnal Kesehatan Masyarakat Nasional (2) 69 -75

LAIN-LAIN

Naskah disertai Disket atau Flasdisk, untuk dimuat dalam Bulletin Dharmesti Niramaya dapat disampaikan kepada Redaksi Bulletin Dharmesti Niramaya, engan alamat : Politeknik Kesehatan Kemenkes Jakarta II Jl. Hang Jebat III/F3 /kebayoran Baru Jakarta Selatan 12120. Telp. 021-7397641

Pengiriman Naskah melalui e-mail :

dniramaya@yahoo.com sangat kami hargai, karena mempercepat dan mempermudah dalam menerimadan mengolah naskah para penulis.

Untuk meningkatkan kualitas isi maupun tata letak Bulletin Dharmesti Niramaya Redaksi dengan senang hati menerima saran/tanggapan para pembaca melalui rubrik pembaca.